

MODALITÀ DI ISCRIZIONE

Per iscriversi è necessario segnalare la propria adesione, entro il 25 gennaio 2015, alla segreteria organizzativa e inviare, tramite mail o posta ordinaria, scheda di iscrizione e copia del bonifico bancario.

La giornata formativa prevede un numero chiuso di partecipanti, allo scopo di consentire un proficuo scambio e un'approfondita riflessione sul materiale clinico e teorico. **È inoltre limitato il numero degli aventi diritto agli ECM. Si consiglia pertanto di voler verificare con la Segreteria Organizzativa la disponibilità di posti.**

Gli studenti in specialità sono pregati di produrre copia del documento attestante tale condizione.

Segreteria organizzativa:

ASSOCIAZIONE PSICOANALISI E
RICERCA

Via Bezzecca 4, 37126 Verona

Dott.ssa Monica Russo

Tel. 340 0747857

e-mail: psicoanalisiiericerca@gmail.com

sito web

www.associazionepsicoanalisiiericerca.it

ECM

All'evento sono stati assegnati 7,6 crediti ECM per Psicoterapeuti (Medici e Psicologi) e Psicologi.

Sede del seminario: Biblioteca Capitolare, Piazza Duomo 19 Verona.

(Linee 21, 22, 23, Stazione Porta Nuova, fermata Via Diaz)

PROVIDER MAYA IDEE Verona

RELATORE

Dott. ssa Anna Ferruta

Psicologa, Psicoanalista, Membro Ordinario con funzioni di training S.P.I.,

Full Member IPA. Segretario nazionale del Training della Società Psicoanalitica Italiana. Ha ricoperto il ruolo di Segretario Scientifico del Centro Milanese di Psicoanalisi "Cesare Musatti" e della SPI. Svolge attività di psicoanalista a Milano in libera professione. Consulente e supervisore in équipe psichiatriche e in istituti di ricerca. Membro del Monitoring and Advisory Board dell'International Journal of Psychoanalysis. Socio fondatore di "Mito e Realtà" – Associazione per le Comunità e le Residenzialità Terapeutiche.

Si interessa del trattamento delle patologie gravi, con particolare attenzione alla tematica della psicoanalisi come metodo di cura della sofferenza psichica e come ricerca del funzionamento della mente umana. Come vicedirettore della rivista *Psiche* si è occupata dell'interfaccia tra psicoanalisi e mondo delle altre discipline.

Fa parte di un gruppo della European Psychoanalytical Federation che approfondisce le dinamiche inconsce presenti nella Shoah e nelle tragedie storiche collettive. È autrice di numerosi lavori pubblicati in volumi e riviste. Tra i più recenti:

Ferruta A., Zanotti P. (2011). Un'esistenza murata. La riforma psichiatrica attraverso la vita e l'arte di un uomo. Antigone Edizioni, Torino.

Le Comunità Terapeutiche (con G.Foresti e M.Vigorelli), Raffaello Cortina 2012; (2012) A reconsideration of Freud's essays on sexuality and their clinical implications. *Psychoanal Q.* 81(2),259-78;

Chiappano A., Ferruta A. (a cura di). Luciana Nissim Momigliano. Una vita per la psicoanalisi. Saggi e Documenti dell'Archivio Storico della Presidenza della Repubblica, Roma, 2012.

Ferruta A. (2013). Setting analitico e spazio per l'altro. *Rivista di Psicoanalisi*, 3, 607-622.

Ferruta A. (2014). Le angustie del narcisismo nella cura analitica. In: Breccia M. (a cura di).Narciso e gli altri. Alpes, Roma.

Ferruta A. (2014). Le chemin de Narcisse. *Revue Française de Psychanalyse*, LXXVIII,1, 32-43.



Associazione Psicoanalisi e Ricerca
Via Bezzecca 4 - 37126 Verona

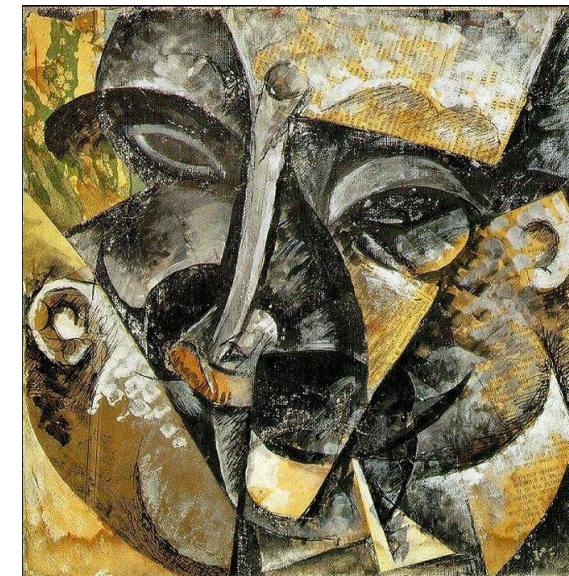

Umberto Boccioni *Dinamismo nella testa di un uomo*, 1913

IL CASO DEL PRESIDENTE SCHREBER Le ragioni della soluzione paranoica

Seminario di studio clinico/teorico

31 gennaio 2015

Dott.ssa Anna Ferruta

Biblioteca Capitolare, P.zza Duomo 19 Verona

IL CASO DEL PRESIDENTE SCHREBER. LE RAGIONI DELLA SOLUZIONE PARANOICA

La giornata di studio prosegue l'approfondimento sul tema della psicosi, iniziato con il seminario del 2014 condotto da Ciro Elia. Oggi, con la dott.ssa Annamaria Ferruta, affronteremo il tema della paranoia, assumendo come spunto e inizio per la nostra riflessione il caso del Presidente Schreber. Tra i casi clinici di Freud il caso del presidente Schreber rappresenta la prima pagina che la psicoanalisi scrive sulla psicosi. È uno scritto che prende in esame solo alcuni aspetti del funzionamento psicotico e ne trascurava altri, lasciando al futuro diverse domande. Con questo lavoro vengono per la prima volta esplorati i meccanismi psichici della psicosi, e in particolare il tentativo costruttivo/ricostruttivo del delirio paranoico, e la conseguente possibilità di leggerlo come il testo di un sogno. Ciò inaugura un atteggiamento del tutto differente verso il paziente psicotico. Rilevante è anche lo sforzo di approcciare la psicosi nella sua esplosione inaugurale e il considerare il pensiero delirante come tentativo di darsi una funzione protettiva e ricostruttiva, prima di andare incontro alla frammentazione cui assistiamo nelle forme schizofreniche. Con la sua complessa e affascinante costruzione delirante Schreber sfugge al rischio di essere annientato dalla 'macchina' distruttiva dell'azione 'ortopedica' del padre: ci voleva una donna per questo, e Schreber lo diventa. Gli aspetti teorici proposti verranno approfonditi grazie ad esemplificazioni cliniche.

PROGRAMMA

- 8.30** Perfezionamento iscrizioni e Distribuzione del materiale
- 9.00** Presentazione della giornata
- 9.30** **Il caso del Presidente Schreber**
(dott.ssa A. Ferruta)
- 10.30** **Domande e interventi**
- 11.00** Pausa caffè
- 11.15** **Presentazione caso clinico**
- 12.15** **Domande e interventi sul caso clinico**
- 13.00** Pausa pranzo
- 14.15** **Domande e interventi sul caso clinico**
- 15.15** **Considerazioni conclusive**
(dott.ssa A. Ferruta)
- 17.00** Verifica apprendimento

MATERIALI DIDATTICI

Sarà distribuita cartelletta con abstract, bibliografia, materiale per la verifica dell'apprendimento, attestato di partecipazione.

SCHEDA DI ISCRIZIONE

Cognome e Nome.....
Professione.....
Indirizzo.....
.....
Città.....Cap.....
Tel.....
E-mail.....
Intestazione fattura
(Cod.fisc./P.Iva).....

Chiedo di partecipare all'evento formativo in oggetto avendo versato:

- Entro il 22 dicembre** Euro 122,00 (IVA inclusa) Esterni **CON ECM**
- Entro il 22 dicembre** Euro 104,00 (IVA inclusa) Esterni **SENZA ECM**
- Dal 23 dicembre** Euro 130,00 (IVA inclusa) Esterni **CON ECM**
- Dal 23 dicembre** Euro 110,00 (IVA inclusa) Esterni **SENZA ECM**
- Euro 95,00 (IVA inclusa) Studenti in specialità
- Euro 80,00 Soci

tramite bonifico bancario C/C **010691** intestato a **Associazione Psicoanalisi e Ricerca**, Deutsche Bank, Filiale di Verona, **ABI 3104, CAB 11700, CIN E**

IBAN IT 12E031041170000000010691

Copia bonifico e scheda di iscrizione compilata vanno inviati all'indirizzo e-mail dell'Associazione.

L'iscrizione si intende confermata al ricevimento della quota versata. Resta inteso tra le parti che, qualora per cause di forza maggiore o di impossibilità sopravvenuta, l'evento non si dovesse tenere, avrò diritto alla restituzione della quota versata. Ai sensi del D. Lgs 196/2003 autorizzo il trattamento dei miei dati personali per la gestione di comunicazioni a carattere informativo e per gestione contabile. Tali dati potranno essere consultati, modificati o cancellati in qualsiasi momento scrivendo alla segreteria dell'Associazione

.....datafirma