

## MODALITÀ DI ISCRIZIONE

Per iscriversi è necessario segnalare la propria adesione alla segreteria organizzativa e **verificare la disponibilità di posti, essendo questa limitata a 17 partecipanti**. La quota di iscrizione di 320,00 euro potrà essere versata in un'unica soluzione all'inizio del corso oppure in due tranches, la prima di 200,00 euro all'inizio del corso, la seconda di 120,00 euro prima dell'incontro di giugno 2022

Segreteria organizzativa:  
ASSOCIAZIONE PSICOANALISI E  
RICERCA  
Via Satiro 11, 37121 Verona  
Dott.ssa Monica Russo  
Tel. 340 0747857  
e-mail: [psicoanalisiiericerca@gmail.com](mailto:psicoanalisiiericerca@gmail.com)  
[www.associazionepsicoanalisiiericerca.it](http://www.associazionepsicoanalisiiericerca.it)

### Sedi dei seminari

**I seminari si svolgeranno in presenza e da remoto, per chi preferisse questa modalità o si rendesse necessario optare per un lavoro a distanza, tramite connessione Skype.**

La sede dei seminari in presenza sarà a Bergamo, Via Pradello 8 c/o studio dott. Elia

## RELATORE dott. **Ciro ELIA**

Medico Psichiatra, Psicoanalista, membro fondatore della Scuola di Psicoterapia Psicoanalitica di Milano e dell'Associazione di Studi Psicoanalitici; di entrambe ne è stato Presidente. Insegna psicoterapia delle psicosi presso la SPP. Fondatore nel 1996 della Rivista "Setting", di cui è Direttore Responsabile. Presidente dell'Associazione Psicoanalisi e Ricerca di Verona. Membro della Società Italiana di Psichiatria e delle Associazioni IFPS e ISPS. Autore di numerosi articoli e pubblicazioni di teoria e tecnica psicoanalitica. Tra questi:

"Difese e non-esistenza nella terapia della schizofrenia" (1982) in *Psicoterapia e Scienze Umane*, 1:39-59;

"Per una nuova interpretazione delle allucinazioni schizofreniche: il modello autistico-simbiotico" (1997) in *Setting*, 3:5-30;

"Il modello organizzazionale del Sé psicoanalitico" in *Affetti e pensiero. Orientamenti psicoanalitici*, Moretti & Vitali, Bergamo, 1998.

"Coerenza logica e coerenza affettiva dell'analista" (2011) in *Setting* 31:7-33

"Per un'interpretazione psicodinamica della schizofrenia" (2013) in *Setting* 36:79-89

"Complessità dell'interpretazione e dell'interpretare" (2015) in *Setting* 39:5-19  
*Un nuovo sguardo alla schizofrenia. Psicoterapia e Psicodinamica*, Franco Angeli, Milano, 2014.

Lavora come psicoanalista a Bergamo in pratica privata.



Associazione Psicoanalisi e Ricerca  
Via Satiro 11 - 37121 Verona

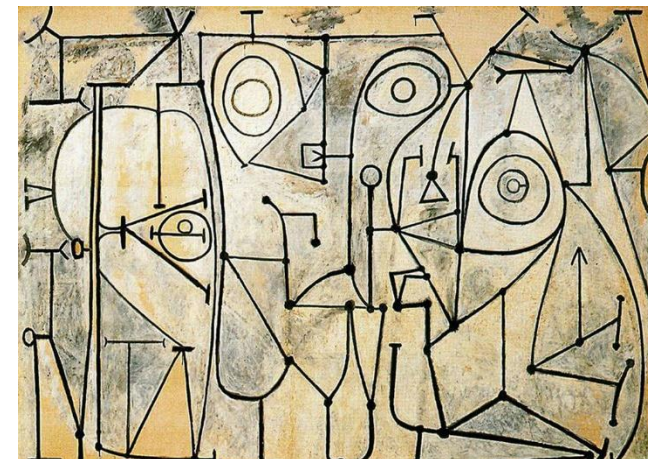

*Pablo Picasso, La Cucina, 1948*

## LA CURA PSICOANALITICA

Seminari di supervisione clinico/teorici

**Dott. **Ciro Elia****

GENNAIO 2022 - DICEMBRE 2022

## CONTENUTO

Il ciclo di seminari si propone di riflettere, attraverso la supervisione di casi clinici e con l'approfondimento teorico, sul lavoro psicoanalitico "oggi", 120 anni dopo l'invenzione della psicoanalisi, insistendo sul fatto che questa è innanzi tutto e prima di tutto una tecnica di presa in carico delle sofferenze psichiche. Questa dimensione di cura della psicoanalisi è legata intrinsecamente a quella di guarigione, fatto salvo che la guarigione in psicoanalisi non è sovrapponibile al significato che ha nella medicina. Vedremo dunque l'importanza che ha ricordare ciò a cui mira l'analista quando parla di "guarigione", perché questo non si attua senza un'esplorazione e una migliore comprensione di sé stessi.

Sono molteplici i fattori che spiegano l'azione terapeutica della psicoanalisi: setting, lavoro sulle dinamiche transfert/controtransfert, costruzione, interpretazione sono di certo elementi fondamentali, ma vanno anche considerati la natura dei traumi, i fattori ambientali che pure giocano un ruolo fondamentale. Inoltre ci confrontiamo oggi, sempre più spesso, con pazienti che non presentano una struttura nevrotica. Proprio la metapsicologia delle strutture non nevrotiche necessita di un dispositivo analitico che tenga conto del funzionamento particolare di queste organizzazioni.

Grazie alla clinica avremo modo di soffermarci sulle questioni che interrogano il nostro "essere psicoanalisti" oggi, tenendo fermo l'obiettivo del "prendersi cura" e interrogandoci su significato di guarigione.

## PROGRAMMA

**15 GENNAIO Bergamo**  
**10.00/12.00**  
**13.45/15.45**

**19 MARZO Bergamo**  
**10.00/12.00**  
**13.45/15.45**

**21 MAGGIO Bergamo**  
**10.00/12.00**  
**13.45/15.45**

**17 SETTEMBRE Bergamo**  
**10.00/12.00**  
**13.45/15.45**

**17 DICEMBRE Bergamo**  
**10.00/12.00**  
**13.45/15.45**

**Ogni giornata si compone di due supervisioni**

## MATERIALI DIDATTICI

Sarà distribuita cartelletta con abstract, bibliografia, materiale per verifica apprendimento, attestato di partecipazione.

## SCHEDA DI ISCRIZIONE

Cognome e Nome.....  
Professione.....  
Indirizzo.....  
.....  
Città.....Cap.....T  
el.....  
E-mail.....  
Intestazione fattura  
(Cod.fisc./P.Iva).....

**Per gli studenti in specialità è possibile partecipare alla singola supervisione**

Chiedo di partecipare all'evento formativo in oggetto avendo versato:

- Euro 320,00 (SOLUZIONE UNICA)
- Euro 200,00 (PRIMA TRANCHE)
- Euro 120,00 (SECONDA TRANCHE)
- Euro 32,00 (SINGOLA SUPERVIONE STUDENTI)

tramite bonifico bancario intestato ad Associazione Psicoanalisi e Ricerca **IBAN IT08F031041170300000821023 Deutsche Bank** Piazza Vittorio Veneto 27 Verona

Copia bonifico e scheda di iscrizione compilata vanno inviati all'indirizzo dell'Associazione.

L'iscrizione si intende confermata al ricevimento della quota versata. Resta inteso tra le parti che, qualora per cause di forza maggiore o di impossibilità sopravvenuta, l'evento non si dovesse tenere, avrò diritto alla restituzione della quota versata. Ai sensi del D. Lgs 196/2003 autorizzo il trattamento dei miei dati personali per la gestione di comunicazioni a carattere informativo e per gestione contabile. Tali dati potranno essere consultati, modificati o cancellati in qualsiasi momento scrivendo alla segreteria dell'Associazione

.....data .....firma