

## MODALITÀ DI ISCRIZIONE

Per iscriversi è necessario segnalare la propria adesione alla segreteria organizzativa e **verificare la disponibilità di posti, essendo questa limitata a 17 partecipanti**. La quota di iscrizione di 224,00 euro potrà essere versata in un'unica soluzione all'inizio del corso oppure in due tranches, la prima di 124,00 euro all'inizio del corso, la seconda di 100,00 euro prima dell'incontro di maggio 2023

Segreteria organizzativa:

ASSOCIAZIONE PSICOANALISI E  
RICERCA

Via Satiro 11, 37121 Verona

Dott.ssa Monica Russo

Tel. 340 0747857

e-mail: [psicoanalisiiericerca@gmail.com](mailto:psicoanalisiiericerca@gmail.com)

[www.associazionepsicoanalisiiericerca.it](http://www.associazionepsicoanalisiiericerca.it)

### Sedi dei seminari

**I seminari si svolgeranno in presenza e da remoto, per chi preferisse questa modalità o si rendesse necessario optare per un lavoro a distanza, tramite connessione Skype.**

La sede dei seminari in presenza sarà a Bergamo, Via Pradello 8 c/o studio dott. Elia

## RELATORE dott. **Ciro ELIA**

Medico Psichiatra, Psicoanalista, membro fondatore della Scuola di Psicoterapia Psicoanalitica di Milano e dell'Associazione di Studi Psicoanalitici; di entrambe ne è stato Presidente. Insegna psicoterapia delle psicosi presso la SPP. Fondatore nel 1996 della Rivista "Setting", di cui è stato Direttore Responsabile. Presidente dell'Associazione Psicoanalisi e Ricerca di Verona. Membro della Società Italiana di Psichiatria e delle Associazioni IFPS e ISPS. Autore di numerosi articoli e pubblicazioni di teoria e tecnica psicoanalitica. Tra questi:

"Difese e non-esistenza nella terapia della schizofrenia" (1982) in *Psicoterapia e Scienze Umane*, 1:39-59;

"Per una nuova interpretazione delle allucinazioni schizofreniche: il modello autistico-simbiotico" (1997) in *Setting*, 3:5-30;

"Il modello organizzativo del Sé psicoanalitico" in *Affetti e pensiero. Orientamenti psicoanalitici*, Moretti & Vitali, Bergamo, 1998.

"Coerenza logica e coerenza affettiva dell'analista" (2011) in *Setting* 31:7-33

"Per un'interpretazione psicodinamica della schizofrenia" (2013) in *Setting* 36:79-89

"Complessità dell'interpretazione e dell'interpretare" (2015) in *Setting* 39:5-19  
*Un nuovo sguardo alla schizofrenia. Psicoterapia e Psicodinamica*, Franco Angeli, Milano, 2014.

Lavora come psicoanalista a Bergamo in pratica privata.



Associazione Psicoanalisi e Ricerca  
Via Satiro 11 - 37121 Verona

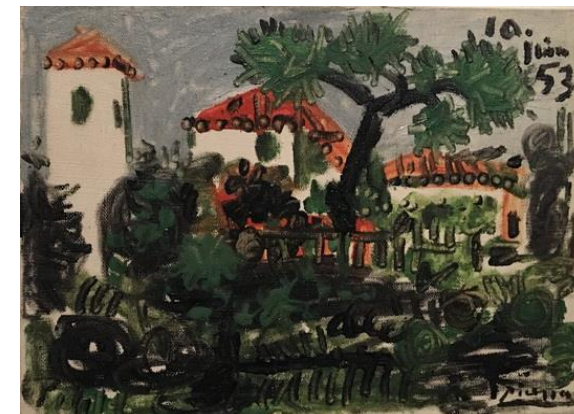

*Pablo Picasso, Giardino a Vallauris, 1953*

## LA CURA PSICOANALITICA Secondo ciclo seminari

Seminari di supervisione clinico/teorici

**Dott. **Ciro Elia****

GENNAIO 2023 - NOVEMBRE 2023

## CONTENUTO

Questo secondo ciclo di seminari prosegue il lavoro sviluppato durante il primo ciclo. Riproponendo il dispositivo formativo che vede intrecciati l'aspetto clinico (i casi che verranno discussi) e l'aspetto teorico, si andrà a riflettere, sui fattori che specificano l'azione terapeutica della psicoanalisi e che le sono propri: setting, lavoro sulle dinamiche transferali e controtransferali, costruzione, interpretazione; elementi fondamentali che insieme alla considerazione della natura dei traumi, dei fattori ambientali, che pure giocano un ruolo cruciale, consentono di precisare ancora meglio l'intervento terapeutico.. Inoltre, daremo spazio soprattutto all'approccio terapeutico ai pazienti che non presentano una struttura nevrotica. Proprio la metapsicologia delle strutture non nevrotiche necessita di un dispositivo analitico che tenga conto del funzionamento particolare di queste organizzazioni.

Grazie alla clinica avremo modo di soffermarci sulle questioni che interrogano il nostro "essere psicoanalisti" oggi, tenendo fermo l'obiettivo del "prendersi cura".

## PROGRAMMA

**21 GENNAIO Bergamo**  
**10.00/12.00**

**18 FEBBRAIO Bergamo**  
**10.00/12.00**

**13 MAGGIO Bergamo**  
**10.00/12.00**

**10 GIUGNO Bergamo**  
**10.00/12.00**

**16 SETTEMBRE Bergamo**  
**10.00/12.00**

**21 OTTOBRE Bergamo**  
**10.00/12.00**

**18 NOVEMBRE Bergamo**  
**10.00/12.00**

## MATERIALI DIDATTICI

Sarà distribuita cartelletta con abstract, bibliografia, materiale per verifica apprendimento, attestato di partecipazione.

## SCHEDA DI ISCRIZIONE

Cognome e Nome.....

Professione.....

Indirizzo.....

Città.....Cap.....T

el.....

E-mail.....

Intestazione fattura

(Cod.fisc./P.Iva).....

**Per gli studenti in specialità è possibile partecipare alla singola supervisione**

Chiedo di partecipare all'evento formativo in oggetto avendo versato:

- Euro 224,00 (SOLUZIONE UNICA)
- Euro 124,00 (PRIMA TRANCHE)
- Euro 100,00 (SECONDA TRANCHE)
- Euro 32,00 (SINGOLA SUPERVISIONE STUDENTI)

tramite bonifico bancario intestato ad Associazione Psicoanalisi e Ricerca **IBAN**

**IT08F031041170300000821023**

**Deutsche Bank** Piazza Vittorio Veneto 27 Verona

Copia bonifico e scheda di iscrizione compilata vanno inviati all'indirizzo dell'Associazione.

L'iscrizione si intende confermata al ricevimento della quota versata. Resta inteso tra le parti che, qualora per cause di forza maggiore o di impossibilità sopravvenuta, l'evento non si dovesse tenere, avrò diritto alla restituzione della quota versata. Ai sensi del D. Lgs 196/2003 autorizzo il trattamento dei miei dati personali per la gestione di comunicazioni a carattere informativo e per gestione contabile. Tali dati potranno essere consultati, modificati o cancellati in qualsiasi momento scrivendo alla segreteria dell'Associazione

.....data .....firma